

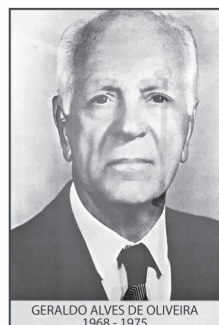

PUBLICAÇÃO MENSAL DA ASSOCIAÇÃO NACIONAL DOS APOSENTADOS, PENSIONISTAS, FUNCIONÁRIOS E EX-FUNCIONÁRIOS DO CONGLOMERADO BEMGE

ANO 54 - EDIÇÃO Nº 619 - MAIO DE 2022

[/ajubemge](https://www.youtube.com/ajubemge) | [/ajubemge](https://www.instagram.com/ajubemge) | [/ajubemge](https://www.facebook.com/ajubemge) | www.ajubemge.com.br

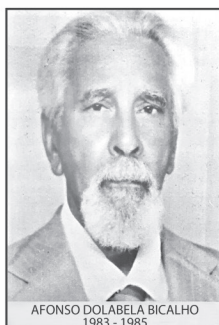
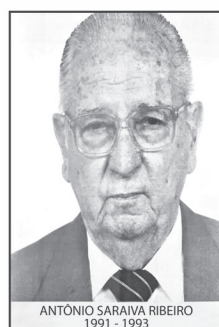
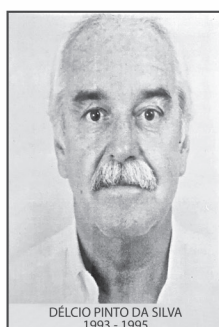
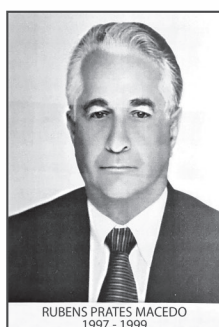
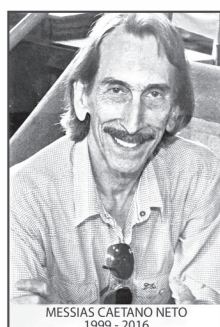

Neste mês, no dia 25, vamos comemorar os 54 anos da **AJUBEMGE**. Para relembrar como tudo começou temos que voltar no tempo ao ano de 1967 quando ocorreu a criação do **BEMGE**, originado pela fusão dos Bancos **Hipotecário e Agrícola do Estado de Minas Gerais** com o **Banco Mineiro da Produção**. Nessa época muitos funcionários se aposentaram e sentiram a necessidade de manter o vínculo com os colegas e se ajudarem mutuamente. Assim, em 1968 foi fundada a **AJUBEMGE – ASSOCIAÇÃO DOS JUBILADOS DO BEMGE**.

Seu primeiro presidente foi o Sr. Geraldo Alves de Oliveira. Aos poucos a associação foi crescendo e se ampliou agregando também, além dos aposentados, pensionistas, funcionários, ex-funcionários do conglomerado em todo o Brasil. Para tanto, contou-se com a perseverança e disponibilidade de vários associados que se sucederam na presidência, e nas Diretorias, cada um dando o melhor de si no intuito de ajudar os colegas em suas demandas junto à Fundação BEMGE de Seguridade Social que foi sucedida pela Fundação Itaú Unibanco.

Durante esses 54 anos, muito se conquistou, mas ainda há muito o que se fazer. São novos tempos e novas demandas. Estamos sempre atentos nas ações de preservação dos direitos dos nossos associados. Temos muito orgulho e gratidão aos nossos guerreiros, ex-presidentes que tanto contribuíram para o engrandecimento de nossa entidade. Vocês serão sempre lembrados.



PLANO DE SAÚDE

Pág. 2



BALANÇO 2021

Pág. 3



EVENTOS

Pág. 5



A **AJUBEMGE**, sensibilizada com a situação dos ex-bemgeários - associados ou não -, quanto aos altos custos do nosso Plano de Saúde, tem buscado outras alternativas para quem está tendo dificuldades em pagar pelo Plano.

Recebemos visitas de vários corretores de diferentes empresas, visando encontrar um plano com custos mais baixos e um bom atendimento. Recebemos várias tabelas de custos de planos variados, principalmente levando-se em conta o domicílio de cada um. Para maiores informações, entre em contato com a **AJUBEMGE** e forneça seu nome, endereço, telefone e a cidade onde mora para podermos enquadrá-los nos diversos tipos de planos.

Esclarecemos que a decisão de permanecer no Plano de Saúde Itaú ou optar por um novo plano é de cunho pessoal. A **AJUBEMGE** atua apenas como divulgadora de alguns dos planos existentes.

NOSSOS CONTATOS: (31) 3201-9423 ou (31) 98395-1069 (WhatsApp) - E-mail: ajubemge@ajubemge.com.br

PARCERIA AJUBEMGE E ASBEMGE

Após reuniões, as diretorias das duas entidades decidiram fortalecer os seus vínculos em benefícios dos seus associados, desenvolvendo atividades que irão proporcionar maior proximidade e facilidades para utilização dos dois ambientes.

Todos os bemgeários, associados ou não da **AJUBEMGE** poderão solicitar um convite para a família com o intuito de conhecer o clube da **ASBEMGE** a partir do dia 01/05/2022. Entre em contato com a secretaria da AJUBEMGE e solicite o seu convite e conheça as regras para utilização do clube. Ele será **GRATUITO** e lhe dará direito a usufruir de todas as atividades do clube, inclusive piscina, sauna, atividades esportivas, etc.

ATENÇÃO: Esta gratuidade é válida apenas para a primeira vez, limitado a 10 convites

Venha participar do primeiro encontro da família Bemgeária

25 de maio - Encontro dos associados da Ajubemge no clube Asbemge

Programação:

9h30	Recepção de boas-vindas com suco e salada de frutas	10h00	Hidroginástica, ou piscina ou relaxando e curtindo o sol da manhã.
12h30	Almoço (self-service) no restaurante. Bebidas cobradas à parte.	13h30	Bingo com distribuição de belos brindes
15h00	Música para alegrar ainda mais o ambiente	16h30	Encerramento das atividades

Para quem não puder ir direto para o clube por conta própria a **AJUBEMGE** disponibilizará vans, saindo do centro da cidade às 9h00 e com retorno às 16h45.

Valor deste programa será de R\$ 50,00 por pessoa, com direito ao lanche na recepção, ao almoço, ao traslado de van e a todas as atividades.

Entre em contato com a secretaria da **AJUBEMGE (31) 3201-9423 ou (31) 98395-1069** e faça a sua inscrição.

Venha também participar da Feijoada da Asbemge no dia **21/05 das 13 às 18 horas**

Compre a sua mesa ou convite individual. Maiores informações na secretaria do clube **(31) 3498-2329** ou www.asbemge.com.br

Participe e ajude a fortalecer as entidades que defendem os seus interesses

EXPEDIENTE: ASSOCIAÇÃO NACIONAL DOS APOSENTADOS, PENSIONISTAS, FUNCIONÁRIOS E EX-FUNCIONÁRIOS DO CONGLOMERADO BEMGE - AJUBEMGE - Rua Curitiba, 689 - Salas 403 a 406 - CEP: 30170-120 - Belo Horizonte-MG
Telefone: (31) 3201-9423 - WhatsApp: (31) 98395-1069 - E-mail: ajubemge@ajubemge.com.br
Visite nosso site: www.ajubemge.com.br

Diretora Presidente: Laíz Maria Martins Lannes, **Diretora Vice-Presidente:** Terezinha Bertolini de Souza, **Diretor Financeiro:** Randas Costa Zanotti, **Diretora Comercial:** Mirani Lopes Vieira Liberal, **Diretor Cultural e Social:** Luiz Fernando da Silva Telles e **Diretor Administrativo:** Edgard Magalhães Bastos, **Conselho Fiscal - Efetivo:** Plínio Buarque Vogas, Lourival Lelles e Adair José de Souza, **Suplentes da Diretoria Executiva:** Maria Olímpia Marques Ferreira, José Antônio da Costa, Rosângela Custódio, José Mauro de Carvalho, Mauro Peres Macedo e Hélio Vieira Braga, **Suplentes do Conselho Fiscal:** José Gregori Júnior e Délcio Pinto da Silva, **Diretores Adjuntos:** Jonair Alves de Oliveira (Governador Valadares), José Roberto Oriente (Rio de Janeiro), Rubens Prates Macedo (Belo Horizonte), Tarcísio Ferreira da Costa (Belo Horizonte).

PUBLICAÇÃO MENSAL DA ASSOCIAÇÃO NACIONAL DOS APOSENTADOS, PENSIONISTAS, FUNCIONÁRIOS E EX-FUNCIONÁRIOS DO CONGLOMERADO BEMGE - EDIÇÃO: RS PROJETOS - DIAGRAMAÇÃO: RS PROJETOS

Impressão: Editora Bigráfica - **Tiragem:** 1.400 exemplares

BALANÇO 2021

ASSOCIAÇÃO DOS APOSENTADOS, PENSIONISTAS, FUNCIONÁRIOS E EX FUNCIONÁRIOS
DO CONGLOMERADO BEMGE- AJUBEMGE

CNPJ 17.365.941/0001-21

Rua Curitiba, 689- Salas 403 a 406 - Centro - Belo Horizonte-MG

BALANÇOS PATRIMONIAIS - Exercício 2020 e 2021

ATIVO	31.12.2020	31.12.2021	PASSIVO	31.12.2020	31.12.2021
CIRCULANTE	810.167,30	862.005,15	CIRCULANTE	353.945,59	370.847,77
DISPONÍVEL	54.471,51	46.960,58	EXIGÍVEL C. PRAZO	13.179,49	28.033,29
Caixa	683,79	299,69	Obrigações a Pagar	12.519,49	10.377,29
Bancos c/ Movimento	52.694,58	44.487,62	Créditos Associados	660,00	17.656,00
Bancos Pecúlio 53527-5	1.093,14	2.173,27	EXIGÍVEL L PRAZO	340.766,10	342.814,48
REALIZÁVEL	755.695,79	815.044,57	Provisão para Pecúlio	340.766,10	342.814,48
Aplic. Financeira Ajubemge	409.547,83	468.728,36			
Aplic. Financeira Pecúlio	339.672,96	340.641,21			
Adiant. Fornec. Serviços	5.675,00	5.675,00			
Devolução a Regularizar	800,00				
			PATRIMÔNIO LÍQUIDO	716.180,17	807.878,26
			Patrimônio Social	215.279,57	495.250,89
			Reserva Contingência	220.929,28	220.929,28
ATIVO PERMANENTE	259.958,46	316.720,88	Reserva Reavaliação	54.698,66	
Imóveis	200.000,00	200.000,00	Resultado Líquido 2019	59.339,25	
Móveis e Utensílios	7.999,00	10.824,32	Resultado Líquido 2020	165.933,41	
Instalações	39.134,94	68.152,49	Resultado Líquido 2021		91.698,09
Máquinas e Equipamentos	8.667,36	32.746,91			
Telefone de uso	4.157,16	4.997,16			
Total Ativo (Circ. + Perm.)	1.070.125,76	1.178.726,03	Total Passivo (Circ + P LÍq.)	1.070.125,76	1.178.726,03

DEMONSTRATIVO DOS RESULTADOS EXERCÍCIOS 2020/ 21(01/01 a 31/12/2020 e 01/01 a 31/12/2021)

RECEITA	31.12.2020	31.12.2021
Receitas Operacionais	654.914,29	620.679,40
Receitas Eventuais	11.467,50	10.047,63
Receitas Financeiras	6.883,64	17.231,46
Outras Receitas		9.197,80
Despesas Administrativas	-213.398,90	-234.704,97
Despesas com Pessoal	-283.210,24	-320.277,63
Despesas Tributárias	-70,98	-53,72
Despesas Financeiras	-10.651,90	-9.494,72
Despesas Extraordinárias		927,16
RESULTADO OPERACIONAL DO EXERCÍCIO	165.933,41	91.698,09

Belo Horizonte, 31 de Dezembro de 2021

PRINCIPAIS DESPESAS DA AJUBEMGE EM 2021	VALOR	%
Despesas com Pessoal	320.277,63	56,64
Jornal Ajubemge	47.544,87	8,41
Despesas Sociais	28.658,49	5,07
Contribuição Mensal Pecúlio	27.018,00	4,78

Belo Horizonte, 31 de Dezembro de 2021

PLANO DE PECÚLIO DA AJUBEMGE - ANO 2021

O Conselho Gestor cumprindo o disposto no item VII do Art. 17 do Regulamento do Plano de Pecúlio, apresenta a seguir Demonstrativo da Movimentação Financeira do referido Plano junto ao Banco Itaú durante o exercício de 2021, bem como Relatório de suas atividades no mesmo período.

MOVIMENTAÇÃO FINANCEIRA DO PLANO PECÚLIO 2021					
MESES	DÉBITOS	R\$	CRÉDITOS	R\$	PROV. PECÚLIO
Janeiro	Pecúlios Pagos 2	1.600,00	Receita de Aplicação	358,89	2.251,50
Fevereiro	Pecúlios Pagos 3	2.058,00	Receita de Aplicação	590,48	2.251,50
Março	Pecúlios Pagos 7	5.600,00	Receita de Aplicação	494,11	2.251,50
Abril	Pecúlios Pagos 4	3.200,00	Receita de Aplicação	514,97	2.251,50
Mai	Pecúlios Pagos 4	3.200,00	Receita de Aplicação	663,98	2.251,50
Junho	Pecúlios Pagos 1	800,00	Receita de Aplicação	758,82	2.251,50
Julho	Pecúlios Pagos 7	5.600,00	Receita de Aplicação	883,81	2.251,50
Agosto	Pecúlios Pagos 3	2.400,00	Receita de Aplicação	1.046,05	2.251,50
Setembro	Pecúlios Pagos 3	2.400,00	Receita de Aplicação	1.084,85	2.251,50
Outubro	Pecúlios Pagos 5	4.000,00	Receita de Aplicação	1.193,85	2.251,50
Novembro	Pecúlios Pagos 3	2.400,00	Receita de Aplicação	721,77	2.251,50
Dezembro	Pecúlios Pagos 1	800,00	Receita de Aplicação	1.915,29	2.251,50
	Total Pecúlios Pagos 43	34.058,00	Total Rend. Aplic. no período	10.226,87	27.018,00

RELATÓRIO:

- O Plano de Pecúlio da AJUBEMGE foi aprovado em A.G.E. de 25.08.2003 para entrar em vigor a partir de 01.10.2003;
- Inicialmente, isto é, em Outubro de 2003, o valor do pecúlio foi fixado em R\$ 500,00 por óbito ocorrido, tendo sido reajustado anualmente, estando a partir de dezembro de 2016 fixado em R\$ 800,00.
- A dotação inicial da AJUBEMGE, para o Fundo de Reserva do Plano de Pecúlio, foi de R\$ 44.765,23, efetuada em Outubro de 2003;
- O montante dos pecúlios pagos no período de 2003 a 2021 corresponde a 779 óbitos (média anual de 41 óbitos) totalizando em R\$ 483.282,58 os valores pagos.
- Em outubro de 2017 foi contratado a empresa Rodarte Nogueira - Consultoria em estatística e atuária visando verificar a necessidade do retorno da contribuição para o pecúlio. Conforme resultado apresentado em 18 de janeiro de 2018, constatou-se a necessidade do custeio de R\$ 1,50 para cada associado, a partir de fevereiro de 2018 devendo permanecer esta provisão até a realização de nova avaliação.
- O montante da provisão do pecúlio do ano de 2021 foi de R\$ 27.018,00. Atendendo a recomendação da empresa Rodarte Nogueira em outubro de 2017.

SALDOS	31.12.2020	31.12.2021
Conta Corrente	1.093,14	2.173,27
Aplicações	339.672,96	340.641,21
Totais	340.766,10	342.814,48
Pecúlios Pagos	56	43

PARECER DO CONSELHO FISCAL

Os abaixo assinados, membros efetivos do Conselho Fiscal Associação Nacional dos Aposentados, Pensionistas, Funcionários e Ex-Funcionários do Conglomerado Bemge - AJUBEMGE, reunidos em 21 de março de 2022 no uso de suas atribuições estatutárias e após o exame minucioso das demonstrações contábeis referentes ao exercício findo em 31/12/2021, constatou que os procedimentos contábeis refletem adequadamente a situação financeira e patrimonial da Instituição.

O resultado operacional do exercício foi de R\$ 91.698,09. Desse valor, R\$ 91.698,09 foi incorporado ao Patrimônio Líquido como superávit acumulado, perfazendo um total de R\$ 807.878,26.

As quatro maiores contas de despesas da Instituição, representaram, em 2021, os seguintes valores e seus respectivos percentuais em relação ao total das despesas do exercício:

- Despesas de pessoal..... R\$ 320.277,63 - 56,64%
- Jornal Ajubemge..... R\$ 47.544,87 - 8,41%
- Despesas Sociais..... R\$ 28.658,49 - 5,07%
- Contribuição Mensal Pecúlio..... R\$ 27.018,00 - 4,78%

A situação patrimonial do pecúlio em 31.12.2021 apresenta os seguintes valores:

Conta Corrente R\$ 2.173,27, aplicações financeiras de R\$ 340.641,21.

Sugerimos que o superávit acumulado do exercício de 2021, no montante de R\$ 342.814,48 mantido nessa rubrica, até conclusão dos levantamentos previstos no art. 9º do Regulamento do Plano Pecúlio, com base em 2021.

Em vista do resultado positivo apresentado no período, estamos parabenizando à Diretoria pela excelente gestão em 2021.

Portanto, sugerimos que a mencionada prestação de contas seja submetida à apreciação da Assembléia Geral Ordinária, com o parecer favorável deste Conselho.

Belo Horizonte, 21 de março de 2022

Adair José de Souza

Lourival Lelles

Plínio Buarque Vargas



EVENTOS

EVENTOS NO MÊS DE MAIO/22

Participe das atividades da **AJUBEMGE**. Visite-nos.

BINGO 12/05



14h30 na sede da **AJUBEMGE** - Rua Curitiba 689 - 4º andar. Faça a sua inscrição e participe conosco de mais este encontro com os amigos. Se desejar, traga um brinde para ser sorteado.



NOVOS ASSOCIADOS

- ☆ Raul do Vale frias Filho - BH/MG
- ☆ Roberto Teixeira de Souza - BH/MG
- ☆ Wagner Fabri - BH/MG
- ☆ Luiz Antônio da Silva - Uberlândia/MG
- ☆ José dos Reis Albuquerque - Santos/SP
- ☆ Maria Regina de Souza Mendonça - BH/MG
- ☆ Nelson Santino Miranda Junior - BH/MG
- ☆ Maria de Fátima Veiga - Nepomuceno/MG
- ☆ Marcos Eugênio Dias de Mello - BH/MG
- ☆ Maria José Mendonça Alves - Boa Esperança/MG



DEIXARAM SAUDADE

- ✠ Antônio Gonçalo Queiroz* - 19.08.2020 - Amparo da Serra/MG.
- ✠ Maria Auxiliadora de Oliveira Mattos - 26.02.2022 - Belo Horizonte/MG.
- ✠ Dulce Maria Albuquerque Santos - 21.03.2022 - Santos/SP.

*Somente agora a secretaria da AJUBEMGE tomou conhecimento desses falecimentos.

FILARMÔNICA 20/05



VENHA CURTIR UMA NOITE DELICIOSA COM MÚSICA DE QUALIDADE

Programa: **PROKOFIEV** - Sinfonia Concertante Opus 125
BRAHMS - Sinfonia Nº 1 em dó menor, Opus 68

Site: www.filarmonica.art.br

Faça a sua inscrição até **16/05/22** e participe do sorteio.



Depoimento associada

CLEIDE XAVEIR ROCHA FOUREAUX
sobre a apresentação da Filarmônica

“A apresentação da Filarmônica de Minas Gerais do dia 25 de março, na qual fui contemplada com a entrada, foi uma experiência sensacional e muito emocionante. Obrigada a **AJUBEMGE** por nos proporcionar tamanha experiência.”

Para inscrições e maiores informações acesse o nosso site
www.ajubemge.com.br ou pelo e-mail: ajubemge@ajubemge.com.br.
Você também pode falar conosco através dos telefones
(31) 3201-9423 ou **(31) 98395-1069** (WhatsApp)



- 01** Ademar Soares de Oliveira, Claudia Moreira Lopes Brovine, Fabio de Souza Resende.
- 02** Abigail Machado Andrade, Cesar Augusto Cavalcante Siqueira, Edson Lemes, Hercilio Antonio de Almeida, Jorge Ribeiro de Siqueira, Juarez Gabriel Santos da Silva, Maria das Graças Silva Gomes, Reinaldo Vilela Monte Raso.
- 03** Debora Batista Silva, Evando Abrahao, Nicandra Gonzalez, Syomara Braga Mancur F. de Souza.
- 04** Caetano Quirino Neves Andrade, Elza Aguiar, Magda Lucia de Bastos Carneiro.
- 05** Enio Dias Vieira, Jaime Pierasso, Moabe Amaral Magalhaes.
- 06** Carima Salomao Kalil, Danuza Maria Mourthe Dumba, Valter Felix.
- 07** Aldir Rodrigues de Carvalho.
- 08** Eulinda do Sagrado Coração Margarida, Haydee Carlos Pereira, Jose Gouveia, Lanuza Fundao Pontes.
- 09** Eli Goulart de Oliveira, Maria Cristina Anastácio de Oliveira, Maria Imaculada Pinto Iacomini.
- 10** Alexandre Teixeira Dias, José Maria Marques.
- 11** Catarina de Azevedo Rabelo, Luiz Carlos Rodrigues, Sonia Araujo Nogueira.
- 12** Ademar da Mota Moura, Luis de Sousa, Maria Helena Silva Araujo, Marilda Zanqueta Camargo, Waldomiro Gonçalves Viana.
- 13** Neusa Azevedo Araujo, Octavio Santos Monteiro.
- 14** Aveny Amaral Soares, Francisco Carlos Possas, José de Castro Gomes, Milton Marliere.
- 15** Gilberto Xavier de Moraes, Hugo Teixeira, Julio Cesar Ferreira II, Ronaldo Ramos.
- 16** Divino Raimundo de Oliveira, Elsio Gomes de Oliveira, Fabio Antonio Campos, José Paulino Gonçalves Filho, Maria Celia Campos Miranda Rabelo Andrade.
- 17** Antonio Eder Cordeiro Lopes, Arthur Hugo Gomes, Clovis Rodrigues de Oliveira, Francisco Luiz de Carvalho, Maria Marcia Salgado Ferreira, Therezinha Alvarenga de Oliveira.
- 18** Arnaldo Gomes Pinto Junior, Hilda Oliveira Baptista, Sirlei Gomes da Silva Filho, Tereza Barducco Palmeiro, Terezinha Bertolini de Souza.
- 19** Francisco Freitas de Carvalho.
- 20** Agecir Fernandes Macieira, Carlos Alberto Pena Fernandes de Sousa, Gilda Ambrosia Rodrigues Bastos, José Arlindo Correa Guimarães.
- 21** Jecy Valentim Lopes, Lucia Helena de Oliveira, Luiz Cabral, Maria Luiza Martins Xavier de Macedo, Valter Salles.
- 22** Milton Eneas Braga, Simone de Oliveira Meneses, Tarcisio Ribeiro Palhares.
- 23** Islezia Cristina de Oliveira.
- 24** Joana Jordão Novaes Pinto, João Batista Vieira.
- 25** Antonio Sérgio Coutinho, Diva Therezinha Nassif, Guilherme Nogueira Soares.
- 26** Antonio Waltemir Peixoto de Alencar, João Bosco Rodrigues, José Geraldo da Silva.
- 27** Américo Pinto Guerra, Eliana de Castro Telles, Olga Eliane Neves de Almeida Borges, Teofilo Antonio Chaves Magalhaes, Walquir Gomes da Rocha.
- 28** Afonso Batista da Conceição, Argemiro Saldanha Nunes, **Itair Mota Nacarati**, Jehovah Ferreira de Araujo, Lucia Helena Eleuterio Gonçalves, Maria Leone Castro Araujo, Terezinha Dutra de Miranda.
- 29** Maria Delma Jose de Souza, Nora Fonseca, Wilson Pedro Vieira.
- 30** Fabio de Carvalho Costa, Maria Antonia Silveira, Roberto Dias.

ANIVERSARIANTE PREMIADO

Itair Mota Nacarati, residente em Carangola/MG, foi contemplado com um prêmio no valor de R\$ 200,00 (duzentos reais). O valor será transferido para a conta corrente cadastrada na **AJUBEMGE**.